



広報

おおくわ

4
2026.

- 令和8年度 大桑村の予算 2～3 P
- シェルビービル市でホームステイしませんか? ... 5 P

No.618



令和8年度 大桑村の予算

一般会計 総額39億300万円

令和8年度の村の予算が3月定例議会で決まりました。

一般会計の総額は39億300万円となり、前年度当初予算対比で1億9,000万円、率にして5.1%の増となります。

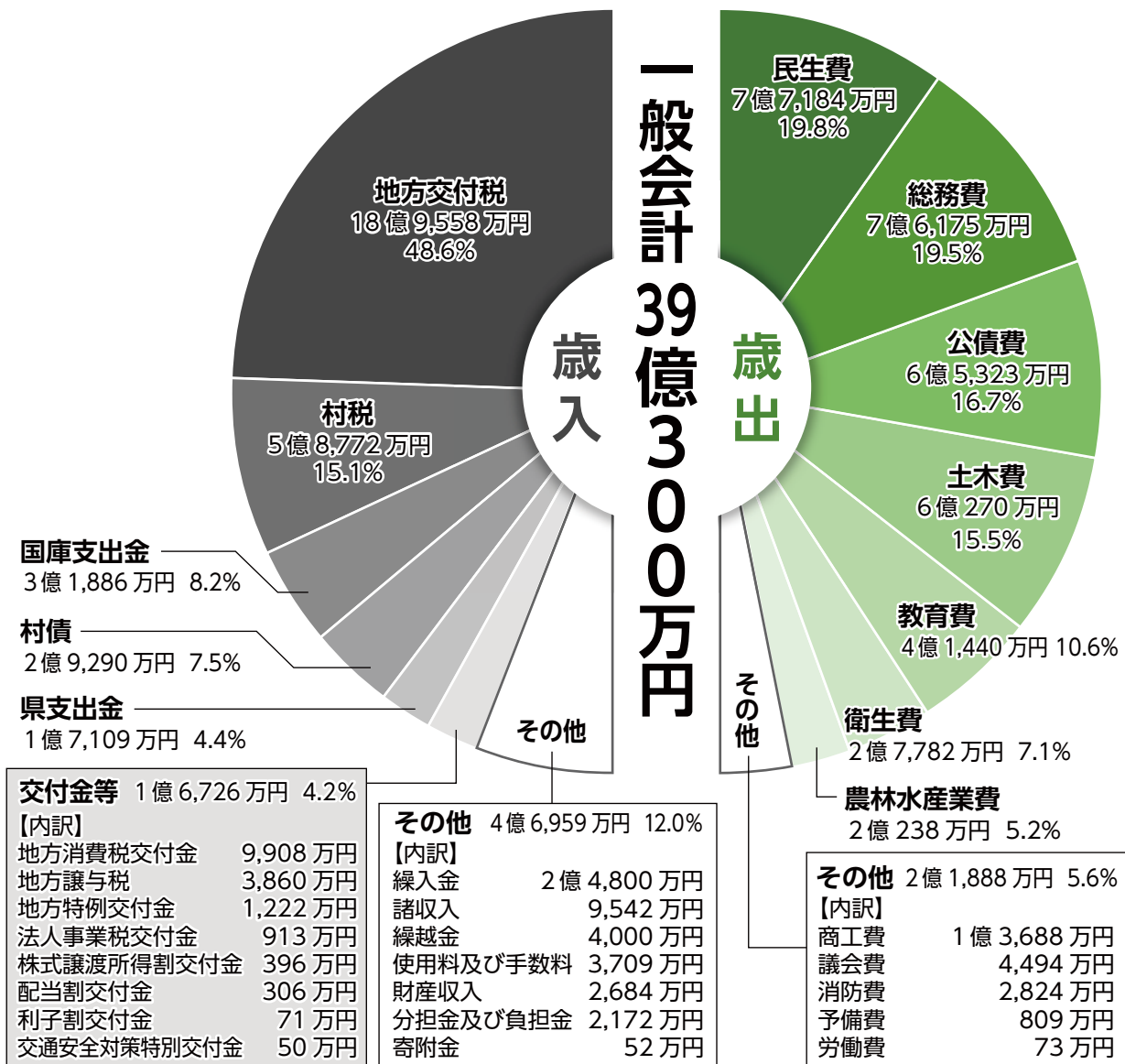

●財政用語

- 【歳入】
- 村税 …………… 個人・法人村民税、固定資産税、軽自動車税など、村で賦課する地方税
 - 村債 …………… 事業を行う財源とするための長期借入金
 - 地方交付税 ……… 村が標準的な仕事をする際に村の財政状況に応じて国から配分される交付金
 - 国・県支出金 …… 特定の目的のために国や県から支出される補助金や交付金等
- 【歳出】
- ◇総務費 …………… 庁舎管理や徴税、選挙など村の運営全般に係る経費
 - ◇民生費 …………… 各種医療費の助成や児童手当、高齢者・障害者福祉費など社会福祉に要する経費
 - ◇公債費 …………… 借入金（村債）を返済するための経費
 - ◇土木費 …………… 道路や橋梁など公共施設等の生活基盤整備に要する経費

会計別集計および予算前年度比

(万円)

会計名	令和8年度	令和7年度	前年度比
一般会計	390,300	371,300	19,000
特別会計	38,483	38,187	296
国民健康保険事業特別会計	30,187	30,500	△ 313
後期高齢者医療事業特別会計	8,296	7,687	609
総合計	428,783	409,487	19,296

主な事業

新 新規事業 拡 既存事業を拡充

▼ 議会議務局

- 議会だよりの発行

▼ 総務課

- 防災士養成事業補助金 **新**
- 防災訓練等事業委託 **新**
- 地域防災の集い自主開催交付金 **新**
- 地域おこし協力隊(移住分野) **新**
- 地域おこし協力隊(移住分野) **拡**
- ようこそ大桑村定住補助事業
- ありがとう新社会人応援補助事業
- 集落支援員(移住案内人) **新**
- ふるさと納税事務委託 **新**

▼ 住民課

- ありがとう大桑村住宅新築応援補助金 **拡**
- 住宅増改築補助金 **拡**
- 地域公共交通(バス・乗合タクシー)運行)

▼ 福祉健康課

- 妊婦のための支援給付金 **拡**
- 補聴器購入補助 **新**
- 高齢者見守り事業(ポスクマ) **拡**
- すこやか子育て応援事業
- 福祉医療費給付

▼ 産業振興課

- 中山間地域等直接支払制度交付金事業
- 森林環境譲与税活用事業
- 中山地区環境林整備
- * 危険木等伐採事業補助金
- * 木育推進施設利用券配付事業
- * 森林整備事業補助金
- 民間連携型地域おこし協力隊(木工分野) **新**
- がんばれ大桑村創業支援事業補助金 **新**
- 阿寺溪谷公衆トイレ建設事業 **新**

▼ 建設水道課

- 地籍調査業務(殿25・26区)
- 準用河川サヨリ沢改修事業
- 野尻向橋ほか橋梁修繕事業
- 車載式・リモコン式草刈機導入 **新**
- 東部浄水場計装機器更新事業
- 右岸道路整備事業に伴う上下水道管添架事業(和村橋工区)

▼ 教育委員会

- 保育園給食費無料化
- 小学校給食費補助(全額) **拡**
- 中学校給食費補助(全額)
- 小・中学校修学旅行支援 **拡**
- 定勝寺本堂耐震工事補助

大桑村上下水道事業は地方公営企業法を適用しており、予算は管理運営に関する『収益的収支』と建設改良等に関する『資本的収支』の2つで構成されています。

(万円)

		令和8年度	令和7年度	前年度比
簡易水道事業会計	収益的収入	17,941	18,844	△ 903
	収益的支出	16,960	18,115	△ 1,155
	資本的収入	16,070	9,154	6,916
	資本的支出	21,000	13,857	7,143
農業集落排水事業会計	収益的収入	12,625	12,781	△ 156
	収益的支出	11,507	12,588	△ 1,081
	資本的収入	14,632	5,480	9,152
	資本的支出	18,578	5,373	13,205
公共下水道事業会計	収益的収入	8,877	9,467	△ 590
	収益的支出	8,055	9,380	△ 1,325
	資本的収入	1,465	10,754	△ 9,289
	資本的支出	4,796	10,600	△ 5,804

公営企業会計では、民間の企業と同じように、1年間の経営成績を示す損益計算書や、財産の構成などを示す貸借対照表などの財務書類を作成します。固定資産台帳の整備、複式簿記を導入することで、正確な財務書類作成が可能となり、経営成績や財政状態等の経営状況を正確に把握することができます。

村税等納付期限のお知らせ

令和8年度の村税等の納付期限は次のとおりです。

納付月	税目・期別					納付期限		
	固定資産税	個人住民税	軽自動車税	国民健康保険税	後期高齢者医療保険料	口座振替	現金納付	年金特別徴収
4月	1期					4/28	4/30	4/15 (仮徴収)
5月			1期			5/28	6/1	
6月		1期		1期		6/26	6/30	6/15 (仮徴収)
7月	2期			2期	1期	7/28	7/31	
8月		2期		3期	2期	8/28	8/31	8/14 (仮徴収)
9月	3期			4期	3期	9/28	9/30	
10月		3期		5期	4期	10/28	11/2	10/15
11月				6期	5期	11/27	11/30	
12月	4期			7期	6期	12/28	1/4	12/15
1月		4期		8期	7期	1/28	2/1	
2月				9期	8期	2/26	3/1	2/15
3月				10期	9期	3/26	3/31	

○口座振替日に引き落としができなかった場合は、翌月の15日（15日が休日等の場合は前営業日）に再振替します。

○現金納付（納付書払い）は役場、金融機関、コンビニで納付できるほか、スマホ決済アプリやクレジットカードなどでの納付もできます。

○年金特別徴収は個人住民税、国民健康保険税、後期高齢者医療保険料を年金から天引きする制度です。

詳しくは納税通知書を確認してください。

▶ 問い合わせ先 住民課 税務係 TEL ** 55-3080

令和8年度 春の狂犬病予防注射と登録の実施

飼い主は年に1度、飼い犬に狂犬病の予防注射を受けさせることが義務付けられています。

春の集団注射を実施しますので、注射を希望される人は都合の良い会場にお越しください。また、新規等の登録手続きも行います。犬を飼い始めてから役場への届出が済んでいない人も都合の良い会場で手続きをしてください。

料 金		持ち物
登録及び注射	6,600円 ①+②+③	●案内ハガキ (登録済み犬) ●必要料金 
注射のみ	3,600円 ①+②	
《内訳》.....		
①予防注射料金	3,050円	
②注射済票交付手数料	550円	
③登録手数料(新規犬)	3,000円	
④訪問注射(1世帯)	2,000円加算	

※4月28日(火)15時50分からの訪問注射を希望する人は、4月21日(火)17時までに役場に連絡してください。当日は犬を扱える人が必ず在宅してください。

飼い犬が死亡したとき、飼い主の転出等により飼い犬も転居するときなどは、異動の届出を必ず行ってください。

▶ 問い合わせ先 住民課 生活環境係 TEL**55-3080

4月28日(火)	
13:30~13:35	伊奈川分館
13:45~13:50	和村日前神社
13:50~13:55	和村下バス停
14:00~14:10	須原地区館
14:15~14:20	橋場分館
14:20~14:25	大島分館
14:30~14:40	役場(正面玄関横)
14:45~14:55	商工会
15:00~15:05	殿分館
15:10~15:15	野尻向分館
15:20~15:25	阿寺溪谷入口駐車場
15:30~15:35	下在郷分館
15:40~15:50	野尻駅
15:50~	訪問注射

6月4日(木)	
13:30~13:35	須原地区館
13:40~13:45	役場(正面玄関横)
13:50~13:55	野尻駅

シエルビール市でホームステイしませんか

姉妹都市であるアメリカのシエルビール市でホームステイをする高校生を募集します。

実施期間

8月下旬～9月上旬のうち9日間（土日含む）
7泊9日

費用

負担金5万円
※パスポート取得費用は含まれません。

募集人数

高校生3人

応募資格

村内に住民登録のある高校生

応募方法

期限までに以下の書類を提出してください。

①参加申込書※ ②作文

- ・テーマ「姉妹都市交流で学びたいこと・伝えたいこと」
- ・400字詰め原稿用紙3枚以内（1000字以上）
- ・自筆による

※参加申込書は役場窓口で受け取るか、村ホームページでダウンロードしてください。

ダウンロードしてください。



▲村HP
(姉妹都市交流事業参加者募集)

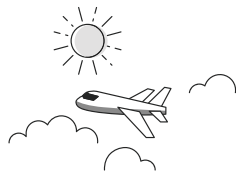

応募期限

5月13日(水)

※郵送の場合は当日消印有効

選考方法

選考委員会による選考

決定通知

選考会終了後に応募者へ通知

その他

- ・帰国後、感想レポートを提出していただきます。
- ・ホームステイの権利は他人に譲渡できません。



▼申し込み・問い合わせ先

総務課 企画情報係
TEL * 55・3080

道路・河川整備交付金の活用を

村では、地域住民で組織された団体が自発的に行う近隣地区内の道路や河川の整備にかかる経費に対し、道路・河川整備交付金を交付しています。これは、刈払機の刃や燃料代等に充てることを目的としています。

令和7年度は延べ32団体から申請があり、147万8千円を交付しました。多くの団体に活用いただきありがとうございます。

令和8年度も交付金事業を実施します。引き続き多くの団体で活用をお願いします。

対象事業

- ▼道路整備作業（道路敷地内の草刈りや側溝清掃等）
- ▼河川整備作業（河川敷地内の草刈りや河川内浚渫等）

申請書類

- ・作業従事者名簿
- ・作業写真（作業前、作業中、作業後）

各様式は、村ホームページからダウンロードしてください。



▲村HP
(道路・河川整備交付金)

交付額

4月から交付額を次のように見直しました。

改正前	
作業従事者1人あたり	2,000円

改正後	
草刈機使用者1人あたり	2,000円
その他の者1人あたり	1,000円



▼問い合わせ先

建設水道課 建設係
TEL * 55・3080

春の人事異動

教職員の異動（敬称略）

お迎えした先生

- 大桑小学校
丸山 美恵（日義小中学校 校長）
関島 璃香（採用）

○大桑中学校

- 宮澤 凱（採用）
- 加藤 博巳（木祖中学校）
- 高本誠二郎（上松中学校 兼務）
- 嶋崎 郁子（上松小学校）

お送りした先生

- 大桑小学校
小林 孝基（池田町立池田小学校 校長）
大日方慎吾（退職）

○大桑中学校

- 宮坂 祐司（伊那市立西箕輪中学校）
- 赤尾 陸（佐久穂町立佐久穂小学校）

役場職員の異動

○総務課

- ・総務係危機管理担当係長
塚本 公志（財政係長）
- ・総務係主幹
松尾 嘉亮（住民課長兼税務係長）

《役職定年制による降任》

・財政係長

- 中畑 良猛（建設係）
- 企画情報係
- 糸魚川裕貴（農林係）
- 総務課付係長
高橋 恵子（住民係長）

○住民課

- ・住民課長
藤山 裕子
（住民課長補佐兼生活環境係長）
- ・住民係長
北原美由季（福祉係）

・住民係

- 武藤 彩水（税務係）
- ・税務係長
小垣外 崇
（総務係危機管理担当係長）
- ・税務係

・生活環境係

- 山室 真季（住民係）
- ・生活環境係長
古川 明子（生活環境係）
- ・生活環境係
- 竹内 岳（商工観光係）

○福祉健康課

- ・福祉健康課長兼こども家庭センター長
勝野 英一（福祉健康課長）
- ・福祉健康課長補佐兼福祉係長
内山 里美（福祉係長）
- 福祉係
原 あや香（保健係）
今井 紳策（採用）

・保健係長

- 千村希美子（福祉係）
- 保健係
- 塩原 杏珠（採用）
- ・こども家庭センター係長
藤原 ちよ（保健係長）
- ・こども家庭センター

・中根 聖美

- （子育て世代包括支援センター）
- 小林 琴音（福祉健康課付）
- 松谷 遙菜（採用）

○産業振興課

- ・農林係
盛田 深人（採用）

○建設水道課

- ・上下水道係
常盤井真之介（採用）

○教育委員会

- ・大桑保育園長（係長）
吉野 美穂
（子育て世代包括支援センター）

○退職

- 振田 勇希（税務係）
- 古畑 伊織（上下水道係）

地域計画（目標地図）を更新

農業従事者の高齢化や後継者等担い手の不足に伴う耕作放棄地の拡大により、地域農業が維持できなくなることが懸念されています。

このため、村では将来の農地利用を明確化し新たな耕作者を確保するため、令和6年度に「地域計画」を策定し令和7年度に更新を図りました。計画では5年後の農地の利用状況を示しており、具体的には5年後の農地について「耕作者が決まっている農地」、「耕作者を探している農地」、「利用状況が未定の農地」を農地毎に色分けした地図と、地域の課題と将来の農業の在り方を示した計画で構成されています。

今回の更新では、地図について田と畑の区別や昨年度の耕作状況が分かるようになりましたので、耕作農地を探している方は、役場へ問い合わせてください。



▲村HP
（地域計画の策定）

お米づくりに挑戦しませんか

column

このところ遊休農地化に頭を悩ませている中、農業未経験でお米づくりを始めた方が何人もおり、とてもありがたいことだと思っています。

仲間とお米づくりに取り組んでいるグループの皆さんには、小学生の田植え体験の指導などをしていただいております。

小学生の田植え体験では「米」という字を分解すると八・十・八となり、お米を収穫するには、田起こし・種まき・田植え・草取り・稲刈りなど、収穫までに88の手間がかかる」「田植えは丁寧」などの話を伝え、小学生たちは田んぼに入れば泥んこまみれになりながら、嬉々として田植えを楽しんでおりました。自らの手で愛情を込めて育て、収穫したお米は、この上なく美味しいご飯です。今では農業機械の進歩と農作業委託制度もあり、昔ほど手間をかけずに取り組むことができます。

新たに挑戦したい方は、是非ご相談ください。いずれ自慢のお米を持ち寄って、

味比べや米づくり談義ができませんでしょうか。



村長室に
来てみませんか

村長室で気楽に話をする場「村長と話そう！」5月の日程は次のとおりです。

- ▼ 第33回 5月1日(金)
- ▼ 第34回 5月15日(金)

参加を希望する人は4月24日(金)までに役場へ連絡してください。話す内容は要望、雑談など自由です。

気軽に申し込んでください。

▼ 問い合わせ先
総務課 総務係

Tel * 55・3080

電源立地地域対策交付金

電源立地地域対策交付金は、発電施設の設置によって生じた自然環境、生活環境への影響を緩和するため、国から当該市町村へ交付されます。村内9箇所にある、水力発電関連施設及び設備の年間発電電力量に応じて、交付金額が算定されています。

大桑村は例年、県内で2番目に多い額の交付を受けており、消防設備の更新や公共施設の整備・維持補修、

保育士や小中学校へ勤務する講師の給与へ充て、住民福祉の向上に資する事業の実施に活用しています。

令和7年度は4,931万円が交付され、次の事業を行いました。

- 大桑保育園運営事業
保育士の人件費 2,200万円
- 大桑小中学校運営事業
講師の人件費 1,000万円
- 大桑村スポーツ公園整備事業
旧テニスコートの芝張り
1,731万円



▲ 保育園の様子



▲ 芝生整備された旧テニスコート

こども(誰)でも通園制度がはじまります

令和8年4月1日から、全国で『こども誰でも通園制度』が本格実施されています。

こども(誰)でも通園制度とは？



全てのこどもの育ちを応援し、こどもの良質な成育環境を整備するとともに、全ての子育て家庭に対して、保護者の多様な働き方やライフスタイルにかかわらない形での支援を強化するために創設された、新たな通園制度です。

対象者 保育所等に通っていない6か月～満3歳未満が対象

利用方法 月10時間の枠内で、1日当たり3時間まで

利用料 30分当たり150円（キャンセル料なし）

申込み 総合支援システムによる電子申込み
右記のQRコードから利用申請ができます



こども(誰)でも通園制度 公式サイト

一時預かりとの違い

一時預かり事業は「保護者の立場からの必要性」に対応するのに対して、『こども誰でも通園制度』は「保護者のために預かる」ものではなく、家庭にいただけでは得られない様々な経験を通じて成長していくように、こどもの育ちを応援することが主な目的です。

▶問い合わせ先 教育委員会 子ども教育係 Tel ** 55 - 1020

国民健康保険・国民年金 必ず届出を！

次のような場合は14日以内に届出をしてください。

	届出が必要な時	持参するもの
加入 手続	会社を退職した (厚生年金を脱退)	<ul style="list-style-type: none"> ●印鑑 (シャチハタ以外) ●退職証明書 or 社会保険喪失証明書
喪失 手続	会社に就職した (厚生年金に加入)	<ul style="list-style-type: none"> ●印鑑 (シャチハタ以外) ●健康保険の加入状況がわかるもの (資格確認書、資格情報のお知らせ等)

▶問い合わせ先
住民課 住民係 Tel ** 55 - 3080

一斉駆除を実施しました

大桑村鳥獣被害対策実施隊による有害鳥獣の一斉駆除を3月7日・14日に実施しました。

事前に住民から寄せられた出没情報を基に実施し、各日ともイノシシ1頭を殿地区の山中で駆除しました。

情報をお寄せください

鳥獣被害対策実施隊は、一斉駆除以外にも、日々有害鳥獣の捕獲等の活動をしています。活動は住民からの情報を基に実施します。小さな被害や繰り返し遭う被害についても、情報提供をお願いします。

個人でも被害防止対策を

村では追払い用花火購入補助や有害鳥獣対策物品の購入補助、誘引木伐採補助等を行っています。利用する際は事前に問い合わせてください。

▶問い合わせ先
産業振興課 農林係 Tel ** 55 - 3080

令和8年度 保健事業計画

令和8年度の主な保健事業の日程をお知らせします。(母子関係の日程は該当者へ直接通知します。) このほか、電話相談・来所相談などを随時行っています。

成人関係

●結核健康診断	【65歳以上】	無料	6月29、30日
●基本健康診査	【20～39歳】		
●特定集団健診	【40～74歳の国保加入者】	無料	8月5、6、7日
●後期高齢者健診	【75歳以上の人】		
●肝炎ウイルス検診	【40歳以上の受診歴のない人】	500円	8月5、6、7日
●骨検診	【20～79歳】	300円	
●各種がん検診 ※実施日は検診ごとに異なります。			
●乳房超音波検診	【30歳以上、40～74歳は奇数年齢】	無料	6月3、16日、 7月14日、11月10日
●乳房マンモグラフィ	【40～74歳で偶数年齢】	無料	6月16日、7月14日
●子宮がん検診	【20歳以上】	無料	6月3、16日、11月10日
●肺がん検診 (CT)	【40～74歳】	2,000円	11月12、13日
●前立腺がん検診	【50歳以上】	無料	8月5、6、7日
●胃がん検診	【35歳以上】	無料	令和9年3月4、5日
●大腸がん検診	【35歳以上】	無料	8月5、6、7日、 令和9年3月4、5日

※子宮がん検診・マンモグラフィ検診の対象年齢の人で施設検診を希望した人には、無料クーポンを配布します。

※大腸がん検診は、特定健診と同時、または胃がん検診と同時に実施します。

※骨検診・前立腺がん検診・肝炎ウイルス検診は事前申し込みが必要です。

★2月に行った各種健(検)診意向調査で受診を希望した人には、各健(検)診前に再度通知します。変更やキャンセルなどは事前に保健係(**55-4003)へ連絡してください。

★日程は都合により変更する場合があります。

★健康でいることは、個人の生活の質を上げること、医療費抑制という2つの大きな効果があります。年に1回は健(検)診を受けましょう。

▶ 問い合わせ先 福祉健康課 保健係 TEL **55-4003

村公式Instagramの運用開始

問 総務課企画情報係

TEL *55・3080

大桑村の観光や暮らし、魅力を発信するため、村公式Instagram（インスタグラム）の運用が4月1日から始まりました。左記のQRコードからぜひフォローしてください。また、村への移住促進や認知度アップのため、村外在住の親戚や知人への積極的なPRをよろしくお願います。



▲大桑村公式Instagram

長野県障がい者スポーツ大会に参加しませんか？

問 長野県スポーツ振興課

TEL 026・235・7108

全国障がい者スポーツ大会

会（2027年・宮崎大会以降）の長野県代表選考大会を開催します。

対象

県内在住で障がいがあり、令和8年4月1日時点で12歳以上の人

日時・会場

令和8年9月
県内各競技会場

実施競技

陸上、水泳、卓球、ボッチャ、ボウリング、バスケットボール、バレーボール ほか

参加費

無料

申込期間

令和8年4月22日(水)～

6月11日(木)

※募集、会場等の詳細は、4月22日までに長野県公式ホームページに掲載します。

令和8年度出張年金相談

問 松本年金事務所

TEL 0263・25・8100

日本年金機構では、出張

年金相談所を開設します。

	木曽町役場 【毎月第2木曜日】	南木曽商工会 【偶数月第4木曜日】	時間
4月	9日(木)	23日(木)	10時～12時 (南木曽町は 10時30分～)
5月	14日(木)		
6月	11日(木)	25日(木)	
7月	9日(木)		13時～15時
8月	13日(木)	27日(木)	
9月	10日(木)		

※都合により日程が変更になる場合があります。

相談の際には、年金手帳、年金証書、振込通知書などの他、相談者の本人確認ができるもの（マイナンバーカード、運転免許証等）を必ずお持ちください。

・代理人が相談する場合は、本人からの委任状と代理人の本人確認ができるものが必要です。

・事前に必ず松本年金事務所に予約をしてください。

自転車の交通違反に青切符が適用されます

問 長野県くらし安全・消費生活課交通安全対策係

TEL 026・235・7174

令和8年4月1日から、16歳以上を対象に、自転車の交通違反に対し交通反則通告制度※が新たに適用されます。（※比較的軽微な交通違反に交通反則切符（青切符）を交付し、違反者が反則金を納付すれば刑事罰を科さない制度）

● 自転車の交通違反を警察官が認知した場合、基本的に現場で指導警告を実施します。

● 違反のうち、交通事故の原因となるような危険性・迷惑性が高い違反であるときは検挙の対象となります。

● 青切符の適用後には変わるものは検挙後の手続きです。自転車の交通ルールは変わりません。

青切符対象違反例

・信号無視

反則金6,000円

↓ 対面する信号機に必ず従わなければなりません。

一時不停止
反則金5,000円

↓ 一時停止標識がある場所では必ず止まって安全確認をしましょう。

ながらスマホ
反則金12,000円

↓ 携帯電話やスマートフォンを手に保持して通話したり、操作をしながら運転してはいけません。

これらの違反は一例です。対象違反（反則行為）は100種類以上あります。

● 悪質・危険な違反（非反則行為）は引き続き赤切符を用いて、刑事手続きにより処理されます。

赤切符の対象違反例

・酒気帯び運転

罰則3年以下の拘禁刑または50万円以下の罰金
↓ お酒を飲んだら、自転車を運転してはいけません。

自転車も車両です。交通ルールを守って、安全に利用しましょう。

5月の行事予定

1 金	村長と話そう！（役場）
2 土	押しレコ！（図書館）
3 日	
4 月	
5 火	
6 水	
7 木	らくらく筋トレ教室（野尻地区館）
8 金	
9 土	もぐもぐリサーチ（図書館）
10 日	
11 月	
12 火	健康教室（野尻地区館）
13 水	ゴールデンシュエの日
14 木	らくらく筋トレ教室（野尻地区館）
15 金	村長と話そう！（役場）
16 土	
17 日	
18 月	
19 火	健康教室（野尻地区館）
20 水	なんでも相談（役場）
21 木	らくらく筋トレ教室（野尻地区館）
22 金	
23 土	村民登山（糸瀬山） 図書館 de シネマ（図書館）
24 日	
25 月	
26 火	健康教室（野尻地区館）
27 水	
28 木	らくらく筋トレ教室（野尻地区館）
29 金	まめっこおはなし会（図書館）
30 土	運動会（小学校）
31 日	

※都合により、変更・中止になる可能性があります。



教室	会場	時間	開催日
英会話〈昼〉	①	14:00	13、20、27
英会話〈夜〉	①	19:30	13、20、27
押し花教室	②	10:00	15
レザークラフト	⑦	9:30	19
陶芸教室	④	10:00	22、23
コール・マルベリー	①	19:30	6
	②	19:30	13、27
詩吟岳風会大桑教室	⑥	9:45	13、20、27
リフレッシュヨーガ	⑦	19:00	13、20、27
あゆみ整体教室	⑦	19:00	12、26
フラ教室カパリリ〈昼〉	⑤	13:30	4、11、18
フラ教室カパリリ〈夜〉	⑤	19:30	8、22
舞DANCE木曾&日本舞踊はなやぎ	⑤	14:00	2、16
池坊いけばな教室	③	13:00	12、26
ヨガ・エクササイズ	③	20:30	13、20、27
太極拳サークル 円	②	10:00	11、25
	③	10:00	9、30

会場 ①役場、②野尻地区館、③須原地区館、④殿分館、
 ⑤村民体育館、⑥橋場分館、⑦弓矢分館
 ※各教室とも随時参加者を募集しています



3月3日 保育園 ひなまつり

3月6日 小学校 6年生を送る会

3月13日 中学校 3年生を送る会

3月13日 小学校 木製リボン贈呈

3月17日 小学校 卒業式

3月の
できごと

卒業生の胸には
贈呈されたリボン

3月25日 保育園 卒園式

3月18日 中学校 卒業式

村の人口

1,464 世帯 (前月比 - 8 世帯)	男 (人)	女 (人)	計 (人)
出生	1	1	2
死亡	6	3	9
転入	7	4	11
転出	18	18	36
総人口 (前月比)	1,521 (-16)	1,586 (-16)	3,107 (-32)

(4月1日現在・住民基本台帳登録人数)

5月の緊急当番医

日	緊急医名	電話番号
3日(日)	王滝村診療所 (王滝村)	48-2731
4日(月)	原内科医院 (木曾町福島)	22-2678
5日(火)	芦沢医院 (上松町)	52-2018
6日(水)	古根医院 (大桑村)	55-1188
10日(日)	田沢医院 (木曾町開田)	44-2008
17日(日)	大脇医院 (上松町)	52-2023
24日(日)	木曾みたけ診療所 (木曾町三岳)	46-2266
31日(日)	奥原医院 (木祖村)	36-2264

木曾病院 (木曾町福島) TEL 0264-22-2703
 坂下診療所 (中津川市坂下) TEL 0573-75-3118
 中津川市民病院 (中津川市) TEL 0573-66-1251

表紙によせて

3月9日、社会福祉協議会が主催する「春の男性料理教室」に8名が参加し、春らしさとひな祭りにちなんだ春キャベツが入ったちらし寿司や、揚げないコロッケ、お吸い物のレシピを管理栄養士から教わりました。

「普段は料理しない」と言いながらも参加者は手際よく工程をこなすと、「簡単だけど美味しく作れた」「楽しかったのでまた作りたい」と話してくれました。

大好評のレシピは、6月号の保健だよりで紹介する予定です。お楽しみに！



大桑村公式LINE
友だち追加はこちら



大桑村公式 Instagram



デジタル回覧板